

Se houver problemas na visualização,  
Clique aqui para ter acesso no nosso site



21/01/2019 | Edição 0014

## SINICON INFORMA

*"SINICON é a entidade legítima em sua base de atuação para promover uma imagem positiva do setor, atuando sob princípios de respeito à ética, à transparência de seus posicionamentos e a participação igualitária de seus associados."*

## NOTÍCIAS



### Setor de aço prevê crescimento com maior demanda da indústria em 2019

As empresas de distribuição de aço preveem resultados positivos em 2019 com a continuidade da demanda do agronegócio e da indústria automotiva, além da expectativa de retomada da construção civil. O segmento também espera menor pressão cambial em relação ao ano passado.

[Clique aqui](#) para acessar a matéria.

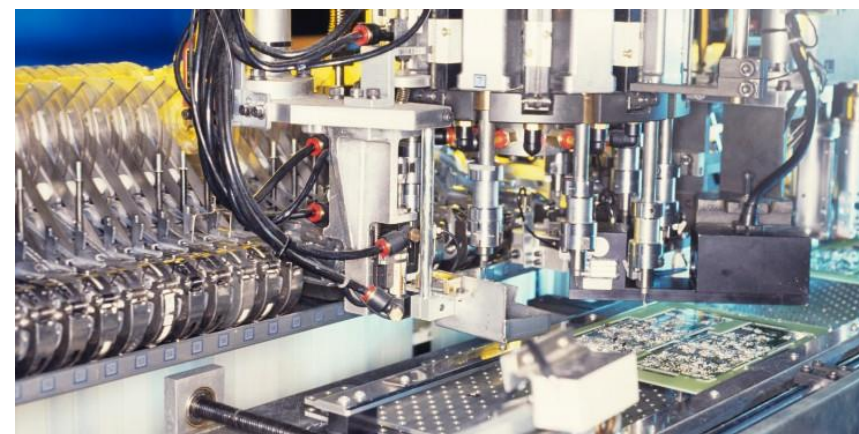

### Faturamento da indústria de materiais de construção no Brasil cresce 1,2% em 2018, diz Abramat

O faturamento da indústria de materiais de construção em 2018 subiu 1,2 por cento na comparação anual, retomando trajetória de alta após três anos de retração, disse nesta quinta-feira a entidade que representa o setor, Abramat, projetando aceleração do crescimento para 2 por cento em 2019..

[Clique aqui](#) para ter acesso a matéria.



## Governo quer leiloar pelo menos 49 projetos de infraestrutura só neste ano

O governo do presidente Jair Bolsonaro (PSL) estimou que pode leiloar pelo menos 49 projetos de infraestrutura em 2019, com investimentos que devem chegar a R\$ 67,9 bilhões.

[Clique aqui](#) para acessar a matéria.

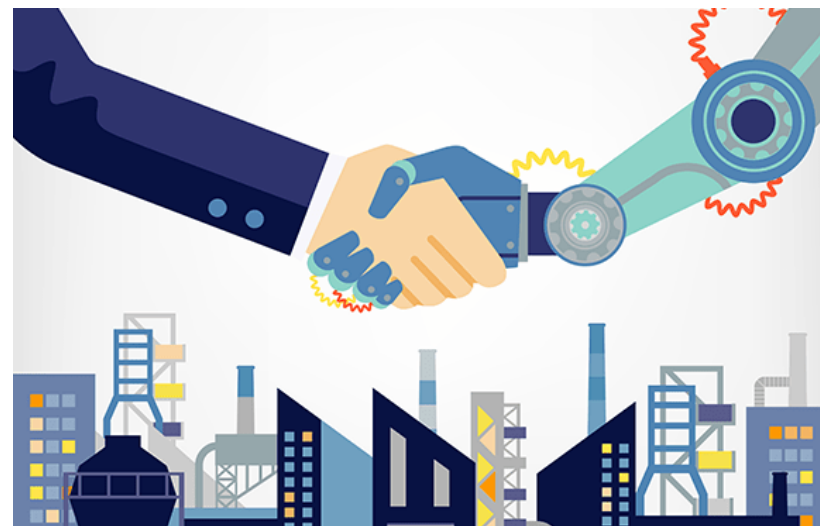

## Processos da Indústria 4.0 chegarão as MPES

A implantação dos processos da indústria 4.0 pode, inicialmente, até assustar empresários que ainda não tiveram contato com a tal prática. E é com objetivo de facilitar o acesso das micro e pequenas empresas a esse novo processo de produção – que prevê inovação e soluções digitais para melhoria da produtividade, tornando modelos convencionais mais eficientes - que o Serviço de Apoio às Micro e Pequenas de Minas Gerais (SEBRAE Minas) lançará, no mês que vem o programa Indústria + Avançada.

[Clique aqui](#) para acessar a matéria.

PL 1292/95



- [Projeto de Lei](#)  
- [Licitações](#)

RELATÓRIO INFRAESTRUTURA -CNI



[Conheça os dados do Relatório da Infraestrutura elaborado pela CNI](#)

NOTÍCIAS: eSocial



[Ambiente de testes estará disponível para eventos de SST a partir de 18/03](#)

OPINIÃO JURÍDICA



[Aspectos controvertidos do REIDI](#)

# Convenções Coletivas de Trabalho

Data Base	Base Territorial	Situação
01/02	Rio de Janeiro e Municípios/ RJ	Registrada
01/02	Campos	Registrada
01/02	Porto do Açu/ Campos/ RJ	Registrada
01/02	Niterói/ RJ	Registrada
01/02	Angra dos Reis/ RJ	Registrada
01/02	Petrópolis e Municípios/ RJ	Assinada
01/03	Bahia/ Estado	Registrada
01/03	Sergipe/ Estado (Construção Pesada)	Assinada
01/03	Sergipe/ Estado (Montagem)	Registrada
01/05	Extremo Sul/ Bahia	Registrada
01/05	Brasília/ DF	Registrada
01/09	Amazonas/ Estado	Registrada
01/09	Maranhão e Presidente Dutra	Assinada
01/02	São Gonçalo / RJ	Assinada

*Dúvidas sobre acordos e convenções coletivas?  
Contate o **SINICON** que apoiamos a sua empresa!*



## Mídia



**SINICON**  
Sindicato Nacional da Indústria da  
Construção Pesada - Infraestrutura

Sindicato filiado à



**Firjan** SENAI  
SESI IEL  
CIRJ

**CURSO DE QUALIFICAÇÃO SETORIAL 2019 FIRJAN SENAI:  
ASSISTENTE ADMINISTRATIVO**

CLIQUE AQUI E SAIBA MAIS

**SINICON: CURSO SETORIAL SENAI 2019  
Assistente Administrativo  
VAGAS ABERTAS**

[Clique aqui](#) para acessar ao editorial do Curso Setorial 2019.



## Dados do Setor



### Evolução dos empregos na construção pesada na economia

- ✓ O Brasil sofreu redução de 1,6 milhões de postos formais de trabalho\* entre nov/2015 e nov/2018
- ✓ Recessão econômica reduziu emprego formal e aumentou emprego informal e por conta própria na Construção
- ✓ Construção Pesada é intensa em emprego formal

[Clique aqui](#) para saber mais sobre os dados.



### Impacto da construção pesada na economia.

- ✓ Os investimentos dos governos estaduais voltaram à crescer em 2017.
- ✓ O BNDES reduziu a concessão de crédito para a infraestrutura em 70% entre 2014 e 2017
- ✓ PIB do setor de Construção acumula queda de 25,7%\* nos últimos 4 anos

[Clique aqui](#) para ler mais.

## Agenda Sinicon

### Confira nossa agenda

- o **Apresentação: Concorrência Serviços de recuperação de Pavimento – Invepar-SINICON/RJ**  
Dia 9 de janeiro de 14:00 às 16:00
- o **ASSEMBLEIA GERAL EXTRAORDINÁRIA-SINICON/RJ**  
Dia 11 de janeiro às 15:00 e às 15:30
- o **Negociação Coletiva de Trabalho- SITRAICP-SINICON/RJ**  
Dia 21 de janeiro às 10:00 e às 12:00
- o **Negociação Coletiva de Trabalho- Salvador/BH**

- o **1ª Reunião CPR – 2019- SINICON/RJ**  
Dia 23 de janeiro às 14:00 e às 16:00
- o **Negociação Coletiva de Trabalho- Alagoas**  
Dia 23 de janeiro às 16:00 e às 17:00



- o **Negociação Coletiva de Trabalho- Goiânia/GO**  
Dia 28 de janeiro às 9:00 e às 17:00

Dia 22 de janeiro às 9:00 e às 17:00

o **ASSEMBLEIA GERAL EXTRAORDINÁRIA – Goiás/GO**  
Dia 28 de janeiro às 10:00

## CESTA DE SERVIÇOS



### **SINICON dispõem de cesta de serviços para associadas e não associadas.**

Temas como Acompanhamento em Cartório Judicial e Notariais, Acordo Extrajudicial dentro da base territorial do SINICON, Coworking, Assessoria na Obtenção e Manutenção do CRCC da Petrobras e outros, confira e nos acione para saber mais.

[Clique aqui](#) para mais informações.

Acesse nosso site: <https://www.sinicon.org.br>



Endereço: R. Debret, 23 – 1201 a 1207 - Centro, Rio de Janeiro, RJ 20030-080 | Telefone: (21) 2210-1322  
E-mail: [comunicacao@sinicon.org.br](mailto:comunicacao@sinicon.org.br) / [sinicon@sinicon.org.br](mailto:sinicon@sinicon.org.br) | Site: <https://www.sinicon.org.br/index.html>

Todos os direitos reservados SINICON 2018

*“Esta mensagem pode conter informação confidencial ou privilegiada, sendo seu sigilo protegido por lei. Se você não for o destinatário ou a pessoa autorizada a receber esta mensagem, não pode usar, copiar ou divulgar as informações nela contidas ou tomar qualquer ação baseada nessas informações.”*